

# ITP-WebService V3 できること

## システムイメージ



## クラウドだから…

- ① 車両の状況をリアルタイムで把握
- ② 車両に異常があった時に運行管理者様にリアルタイムで通知
- ③ デジタコと連動したドラレコから急ブレーキなどの異変の前後を事務所から即座に確認
- ④ 運行終了後はクラウドから即座に日報を作成

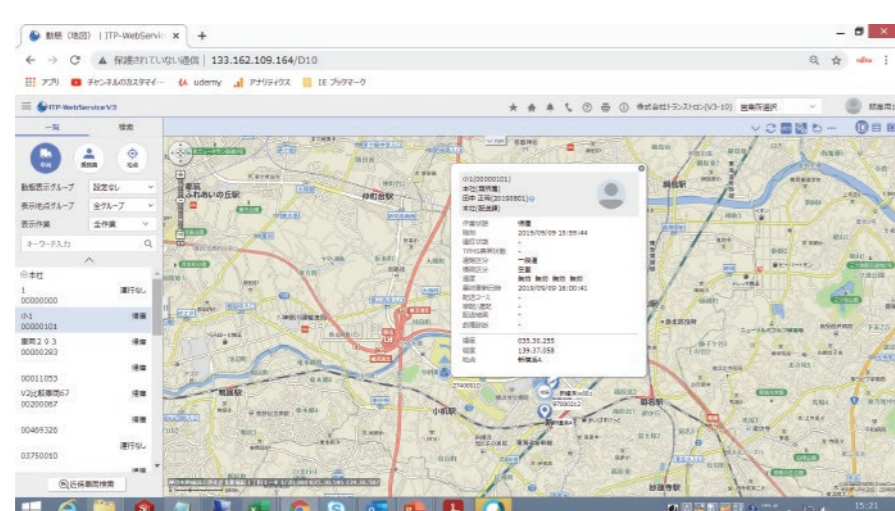

動画は50件/1台までクラウド上に保存でき、何回でも車両から呼び出すことができます

## 他にも

- 荷待ち対応
- 雨雲マップ/VICS表示
- エリア到着通知機能
- 運行指示書作成
- メッセージ送信/読み上げ機能
- ドラレコ撮影抑止機能
- 車両軌跡表示
- 荷主向け動態表示機能
- などが標準で使えます

## 豊富なオプション

労務管理オプション …… 月額200円/1車両  
 運行計画支援オプション …… 月額500円/1契約  
 音声通話オプション …… 月額1,100円/1契約

急ブレーキ多発マップオプション …… 月額200円/1車両  
 上位システム連携オプション …… 月額200円/1車両

## 利用料

for G1D …… 月額2,980円/1台(ドラレコ/ナビ付き)  
 for D2D/D2X …… 月額2,690円/1台(ドラレコ付き)  
 for D2A …… 月額1,980円/1台(ドラレコ無し)  
 for F1A …… 月額1,480円/1台(エントリーモデル)

- 常に最新の地図、アップデート作業は一切不要
- 標準で13ヶ月までの運行データを記録
- 車載機の通信費込み(パソコンのインターネット料金は別途発生します)
- 24時間365日のコンタクトセンター対応・万一車載機が壊れても追加料金なしで交換無料\*

※お客様取極による交換は有料

**すべて込み、1台からお使いいただけます**

## 充実サポートで導入後も安心

コンタクトセンターが各種問合せからトラブルまで対応。

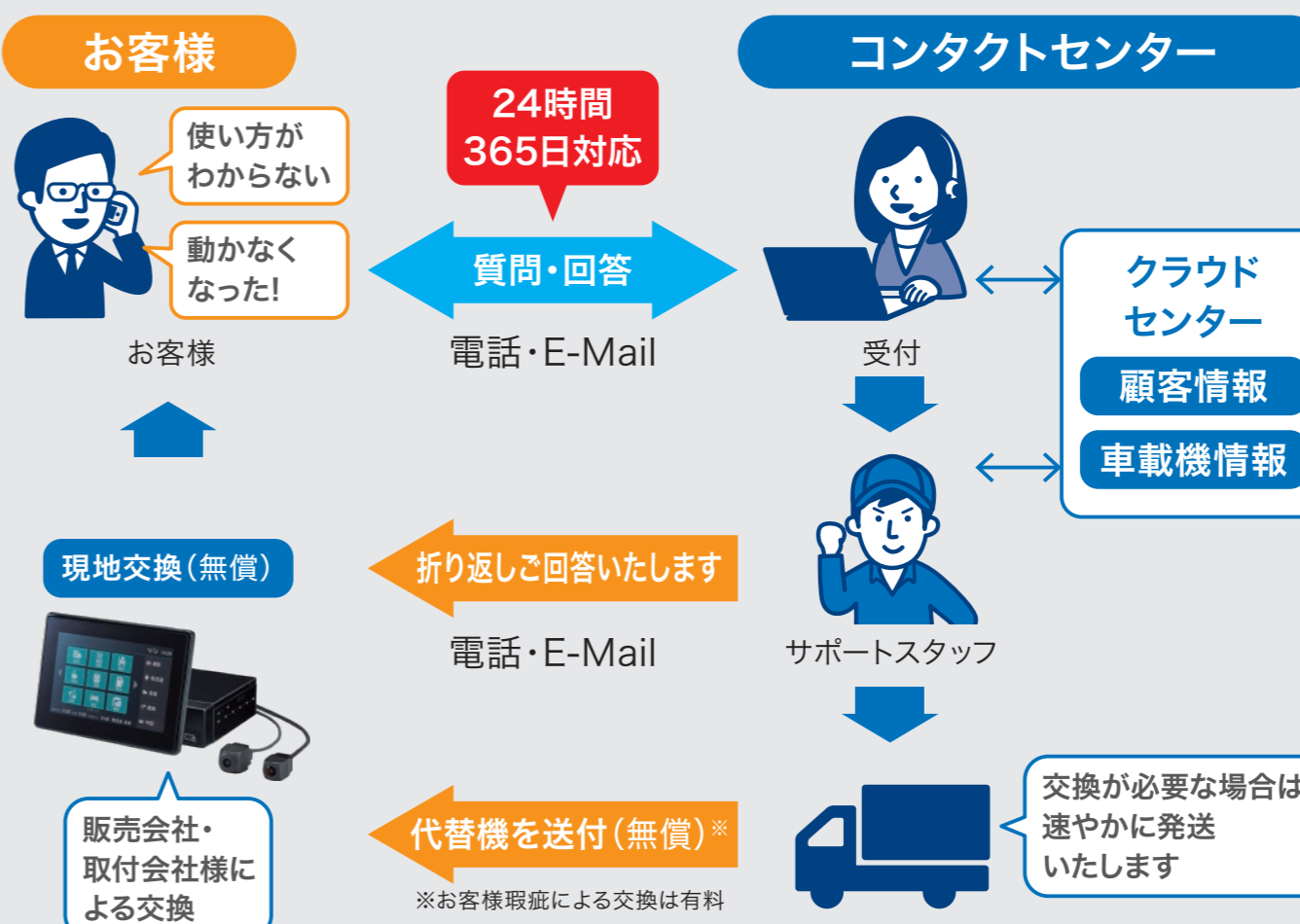





# 富士通 デジタコ 製品比較表

製品名	F1A	D2A	D2D	D2X	G1D <b>NEW</b>
製品特長	必要な機能に絞り込んだベーシックモデル	幅広い運送事業者様にお使いいただけるメインストリーム		最大9台のドラレコカメラでバス事業者様をサポート	カーナビなどドライバー様を支援する機能を搭載
製品外観					
カーナビゲーション機能	-	-	-	-	車格対応ナビゲーション 運行計画書連携 <small>※地図更新料は基本使用料に含まれます</small>
ドラレコカメラ最大接続数	-	-	最大 <b>5台</b>	最大 <b>9台</b>	最大 <b>6台</b>
表示画面	-	4.2型有機EL 	4.2型有機EL 	4.2型有機EL 	7型タッチパネル  メニュー画面
入力	機能ボタン×2 	 テンキー 機能ボタン×5			 数値入力
ETC連携	○	○	○	○	○
免許証リーダー	○	○	○	○	○
メッセージ読み上げ	○	○	○	○	○
労務管理 月額200円/1車両	オプション	オプション	オプション	オプション	オプション
上位システム連携 月額200円/1車両	オプション	オプション	オプション	オプション	オプション
音声通話 月額1,100円/1契約	-	オプション	オプション	オプション	オプション
運行計画支援 月額500円/1契約	オプション	オプション	オプション	オプション	オプション
IT点呼 月額1,080円～	-	-	-	-	オプション
運行支援サービス価格	1,480円/月	1,980円/月	2,690円/月	2,690円/月	2,980円/月



7インチタッチパネル搭載  
カーナビゲーション機能付デジタコ

# DTS-G1D

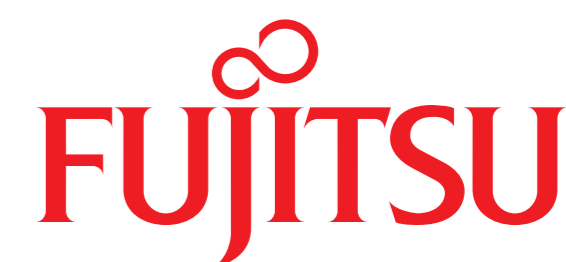

NEW

タッチパネル

## 特徴

### 画面



タッチパネルで直感的に操作。



走行中は商用車用カーナビとして、車格に合わせた道をナビゲート。地図更新料無料。



走行中リアルタイムで運転状況をレポート。連続運転時間も確認可能。



カーナビと運行指示書を連携。手書きによる細やかな指示が可能に。

### ドライブレコーダー

ドラレコカメラ最大6台接続可能



※事務所のPCから見たイメージ



デジタルカメラ(200万画素)



デジタルカメラ(92万画素)



アナログカメラ(側方など)



赤外線カメラ(車内など)



高圧洗浄対応カメラ(側方など)



ドームカメラ(バス車内用)

### 運行指示書連携カーナビゲーション

車格に応じて通れるルートを案内

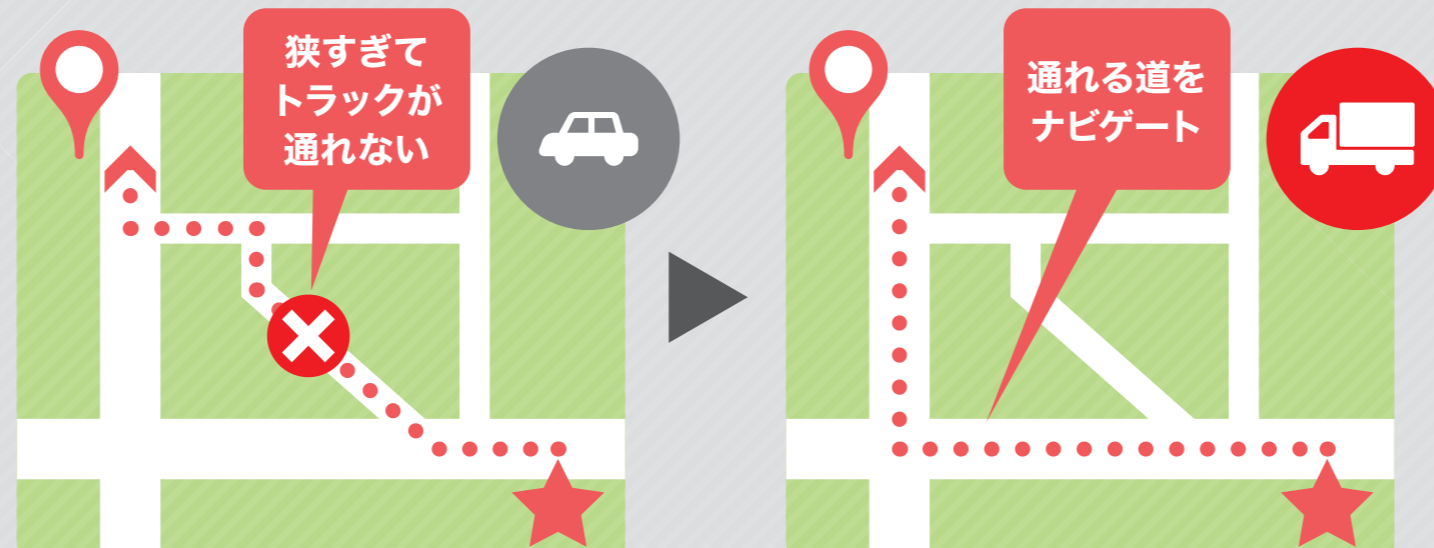

- A ナビゲーション画面
- B 画像送信機能 ex)詳細駐車場指示
- C 運行指示書に登録した順番でナビの案内

運行指示書の通りにナビゲート。手書きのメモも送れます。

●トラックナビゲーションサービス…通常の運行管理サービス(2,690円/月)に+290円/月でご利用いただけます(合計2,980円/月)

### IT点呼

離れた場所からテレビ電話のように双方の顔を見ながら点呼が可能なIT点呼システム。DTS-G1Dなら月々1,080円~の追加料金でご利用いただけます。

- IT点呼オプション
- 管理者用ライセンス 540円/月
- 車両用ライセンス 540円/月

※本オプションをご利用になる際は別途各車両にドライバーカメラを設置する必要があります。



ドライバー側(車内)



運行管理者側(事務所)

※表記の価格は消費税抜きの価格です